

## WAS TUN BEI DISKRIMINIERUNG?

Das **Netzwerk Antidiskriminierung** bietet vernetzte, niederschwellige Anlaufstellen für von Diskriminierung betroffene Personen an der Medizinischen Fakultät.

Es bietet Ansprechpersonen aus allen Statusgruppen: Studierende, Vertrauensdozierende, Ärzt\*innen, Mitarbeitende aus Wissenschaft & Lehre, Dekanat & Verwaltung.

Das Netzwerk arbeitet mit assoziierten Strukturen an der Uniklinik und der Universität zu Köln zusammen („Verweisberatung“).

Nehmen Sie bitte gerne im Rahmen der offenen Telefonsprechstunde persönlichen Kontakt zu uns auf (gerne auch anonym):

### **Immer mittwochs zwischen 10.00 und 12.00 Uhr:**

Viola Kelb

Tel.: 0221 478-87974

[viola.kelb@uk-koeln.de](mailto:viola.kelb@uk-koeln.de)

Persönliche Gespräche sind nach Terminvereinbarung möglich.



Universität zu Köln  
Medizinische Fakultät  
Prodekanat für Akademische  
Entwicklung und Gender  
Joseph-Stelzmann-Str. 20, 50931 Köln

<https://medfak.uni-koeln.de/familie-gender-diversity/kontakt>

Herausgeber: Prodekanat für Akademische Entwicklung und Gender der Medizinischen Fakultät der Universität zu Köln

Grafik und Fotos: MedizinFotoKöln

© Titelmotiv: Andrey Popov – Adobe Stock; Motive Innenteil: MedizinfotoKöln

P2110019, Stand: 02/2022

Universität  
zu Köln  
Medizinische Fakultät



## SIE WURDEN DISKRIMINIERT?

Wenden Sie sich an uns, das  
Netzwerk Antidiskriminierung!

[medfak.uni-koeln.de](https://medfak.uni-koeln.de)



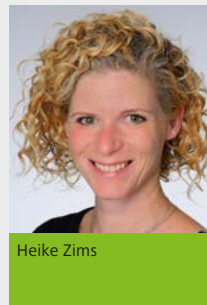
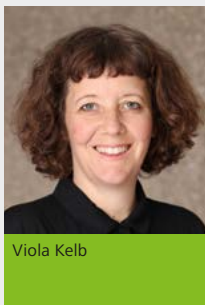
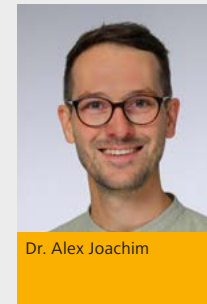
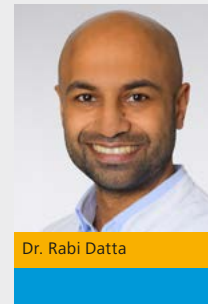
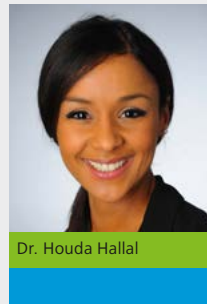
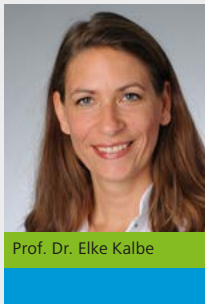
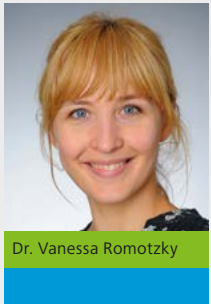
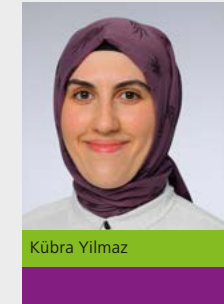
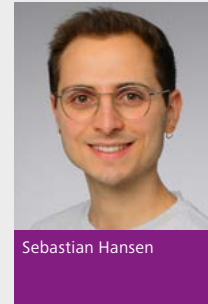

WENDEN SIE SICH **VERTRAUENSFULL**  
AN UNS.

Sie können sich auch direkt an die einzelnen Ansprechperso-  
nen des Netzwerkes wenden. Kurze Personenbeschreibungen,  
Kontaktdaten, und weitere Informationen finden Sie unter:

[https://medfak.uni-koeln.de/familie-gender-diversity/  
netzwerk-antidiskriminierung](https://medfak.uni-koeln.de/familie-gender-diversity/netzwerk-antidiskriminierung)

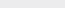

Farbflächenbedeutung:

-  Studierende
-  Dekanat & Verwaltung
-  Mitarbeitende aus Wissenschaft & Lehre
-  Ärzt\*innen
-  Vertrauensdozierende